Efter byggmästaren Axel Fredrik Bergström 1854-1945,
Hagalund, Tystberga, född i Ludgo, upptecknad av Nils Dencker 1931
Ur Nils Andersson, "Svenska låtar", Södermanland

182. POLSKA

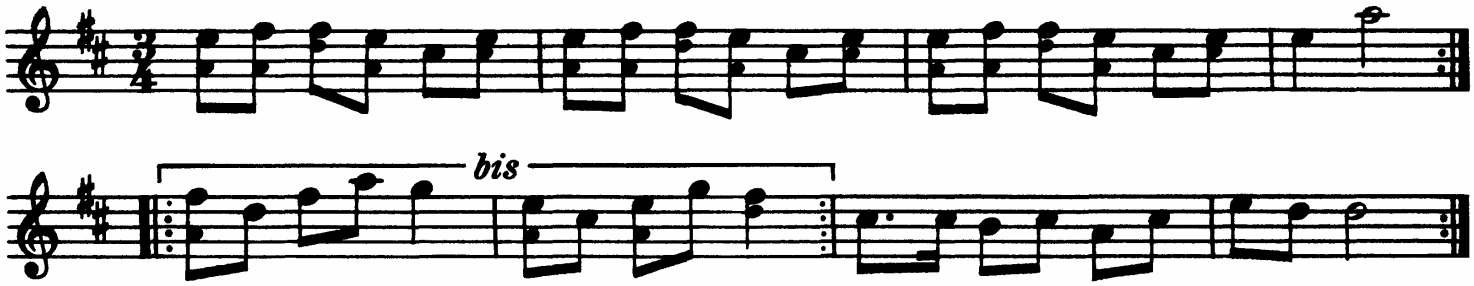

Text: Lasse lilla kom, å Lasse lilla kom,
å skynda dej hem från gärde.

(N. D.)

Jfr Svenska Låtar, Västmanland, n:r 151.

Stefan Lindén 2017-05-12